



Lideres para transformar

Boletín informativo 1 para Padres y Apoderados

Marzo 2023

La familia es base de la sociedad y el lugar donde las personas aprenden por vez primera los valores que les guían durante toda su vida.

Juan Pablo II

Estimada Comunidad de Padres y apoderados, a continuación presentamos a ustedes la Rendición de la Cuenta Pública 2022, la que fue aprobada en Consejo Escolar el miércoles 22 del presente mes, en la que hubo representación de todos los estamentos del colegio.

En ella verán reflejados los resultados y avances que hemos tenido en estos tiempos en que las dificultades post pandemia no han sido menores pero que sin embargo, el trabajo mancomunado Familia-escuela, nos permite avanzar en el aprendizaje.

Agradecemos el esfuerzo de cada familia en el apoyo a las estrategias de la Escuela, sabiendo que solo un trabajo colaborativo ayudará a que los estudiantes tengan mayores oportunidades.

Marucella Cofré / Directora



CENTRO EDUCACIONAL SAGRADO CORAZÓN 2023
EXCELENCIA ACADÉMICA

170 años educando en el corazón de Jesús

Informe de resultados de la gestión institucional del periodo 2022: eficiencia interna, evaluaciones internas y externas y proyectos realizados

1.RESULTADOS

1. Eficiencia interna

	Pre básica	1° ciclo	2° ciclo	3° ciclo	Promedio
IVE Básica y Media	—	89%		85%	87%
Matrícula (diciembre 2022)	111	275	288	272	946
Tasa de retiro (considera matrícula de marzo 2021)	6 ALS 5%	8 ALS 2,9%	8 ALS 2,7%	8 ALS 2,9%	30 ALS 3,1%
Tasa de repitencia	0 ALS 0%	0 ALS 0,0%	4 ALS 1,3%	18 ALS 6,6%	22 ALS 2,3%
% Asistencia de estudiantes	83%	87%	85%	87%	86%
% Asistencia de apoderados a reuniones	68%	68%	64%	61%	65%

Nº de alumnos Prioritarios, Preferentes y Pro Retención

Ciclo	Prioritarios	Preferentes	Pro-retención	Totales
1er Ciclo	241	101	—	342
2° Ciclo	173	92	22	287
3er Ciclo	166	75	48	289
Totales	580	268	70	918

Porcentaje de aprobación y asistencia por ciclo

Curso/ asignatura	% Lenguaje	% Matemática			Asistencia
Ciclo Inicial	87%	90%			83%
	LENGUAJE	MATEMÁTICA	CIENCIAS	HISTORIA	ASISTENCIA
1er ciclo	99%	100%	100%	100%	87%
2do ciclo	100%	99%	99%	100%	85%
3er ciclo	95%	91%	98%	96%	87%



APOYO PROGRAMA PIE

El objetivo del Programa PIE es atender a las Necesidades educativas especiales de los estudiantes que presentan algún diagnóstico transitorio o permanente y que se asocian a dificultades para seguir y progresar en el ámbito escolar. **El Programa 2022, atiende de Pre Kínder a 5° Básico**

De 6° año básico a IV° Medio, se trabajó con una modalidad similar a PIE, con apoyo en aula común y de recurso. En el cuadro siguiente muestra el detalle de los apoyos y la cantidad de alumnos promovidos por ciclo.

Nivel	N° Alumnos transitorios	N° Alumnos permanentes	N° Alumnos atendidos fuera del Programa (SEP)	N° Alumnos promovidos
Ciclo Inicial	10	5	7	22
Primer ciclo	39	5	21	65
Segundo Ciclo	10	1	35	45
Tercer ciclo	0	0	27	25

Estudiantes ingresados al PIE año 2022 y el detalle de los diagnósticos que fueron atendidos por curso de Prekínder a 5° básico

	NT 1 A	NT 1 B	NT2 A	1° A	1° B	2° A	2° B	3° A	3° B	4° A	4° B	5° A	5° B	Total
TEL	4	3	3	2	5	1	1							19
TDA				3		2	1		1	1		1	2	11
DEA							3	3	4	3	1	2	3	19
CI Límitrofe						1		2		1	4	2		10
TGD	1													1
Sind Down			1											1
CI leve					1								1	2
Autismo		2	1			1	1		1		1			7
Total curso	5	5	5	5	6	5	6	5	6	5	6	5	6	70

Dominio Lector

El Dominio Lector es un instrumento que mide la velocidad lectora y la fluidez, esta capacidad básica, es importante para el desarrollo de lenguaje, en forma especial la comprensión lectora.

Velocidad Lectora noviembre 2022

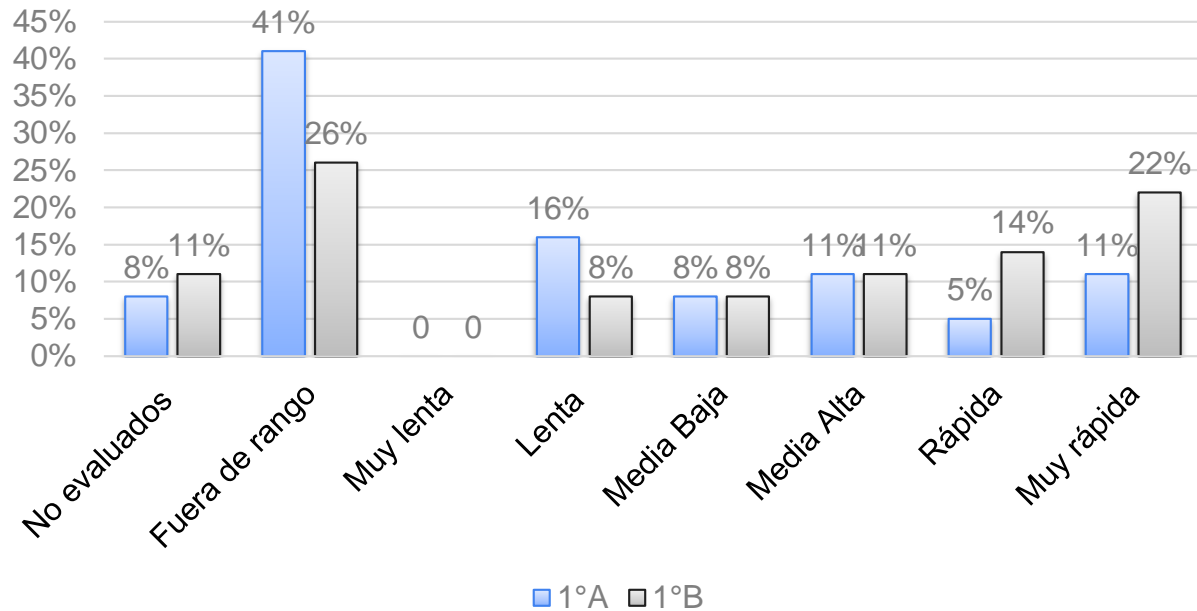

Fluidez Lectora noviembre 2022

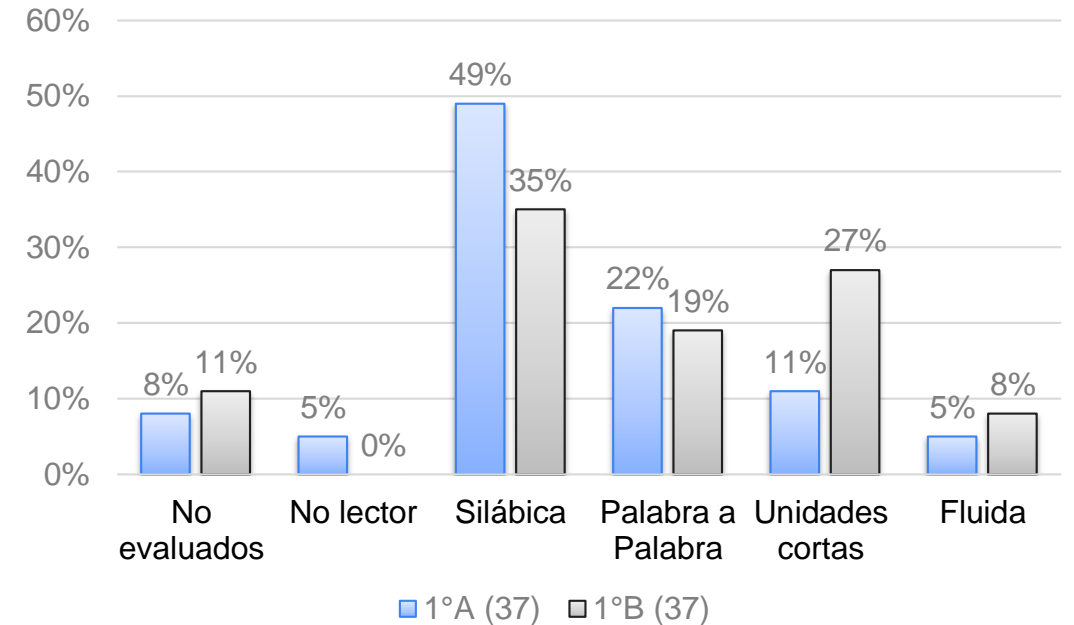

RESULTADOS DIAGNÓSTICO (DIA) DE CIERRE LENGUAJE 2022

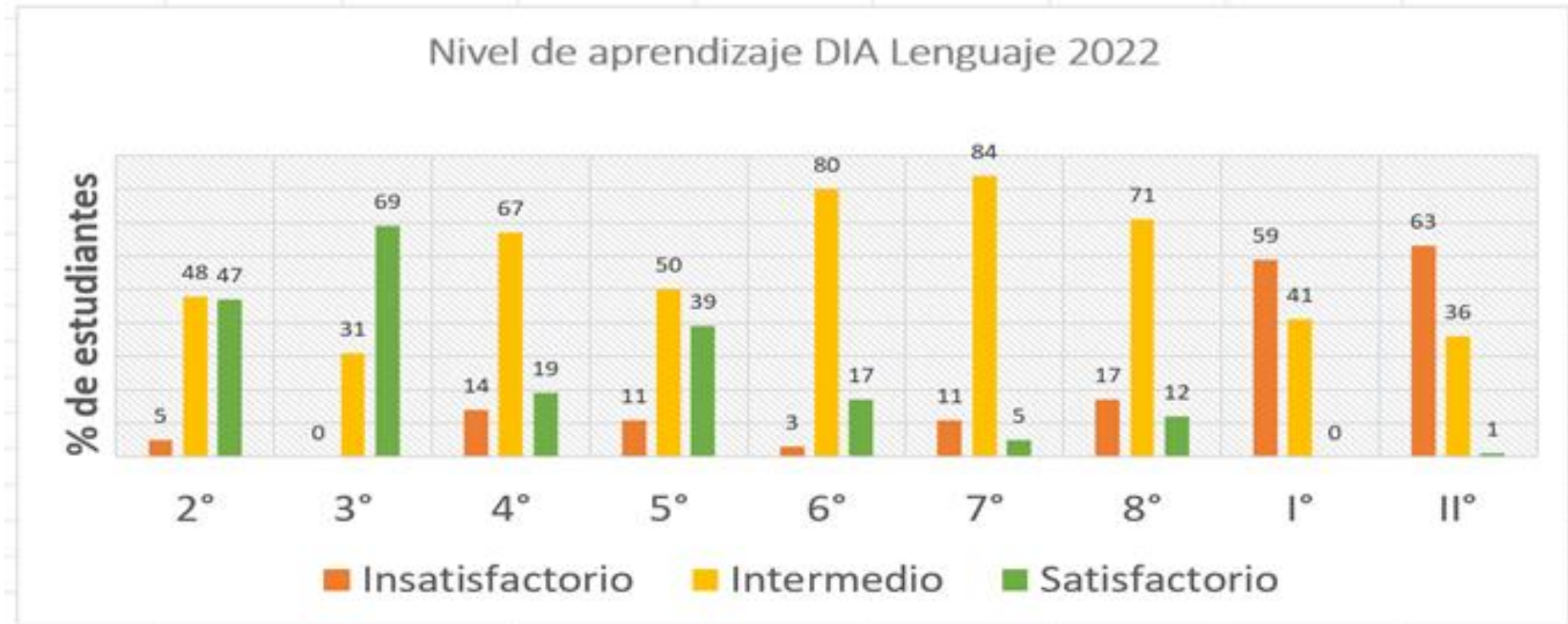

RESULTADOS DIAGNÓSTICO DIA DE CIERRE LENGUAJE 2022

LOGRO POR HABILIDAD LENGUAJE

Localizar Interpretar y relacionar Reflexionar

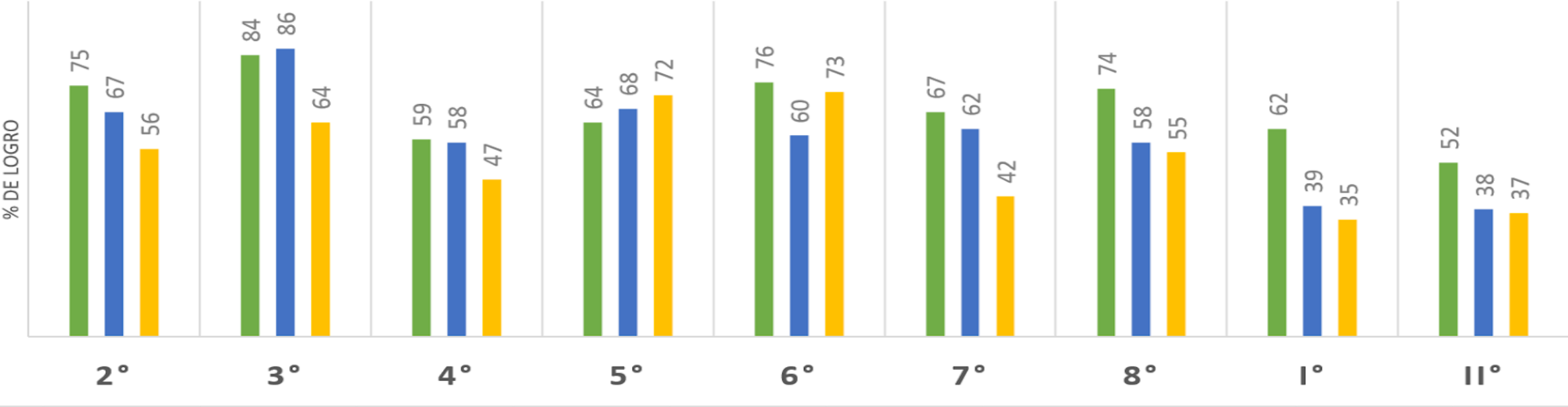

RESULTADOS DIAGNÓSTICO (DIA) DE CIERRE MATEMÁTICA 2022

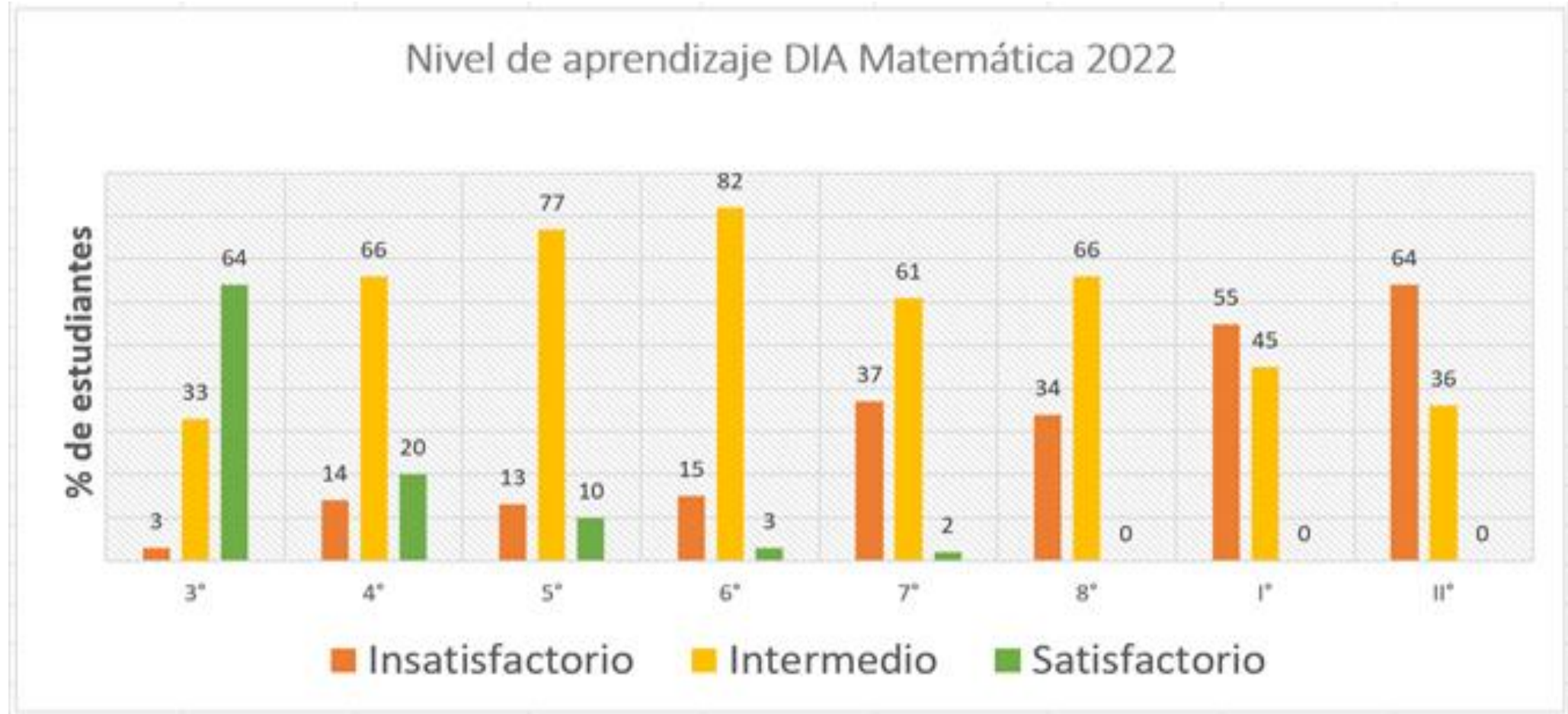



LOGRO POR EJE TEMÁTICO MATEMÁTICA

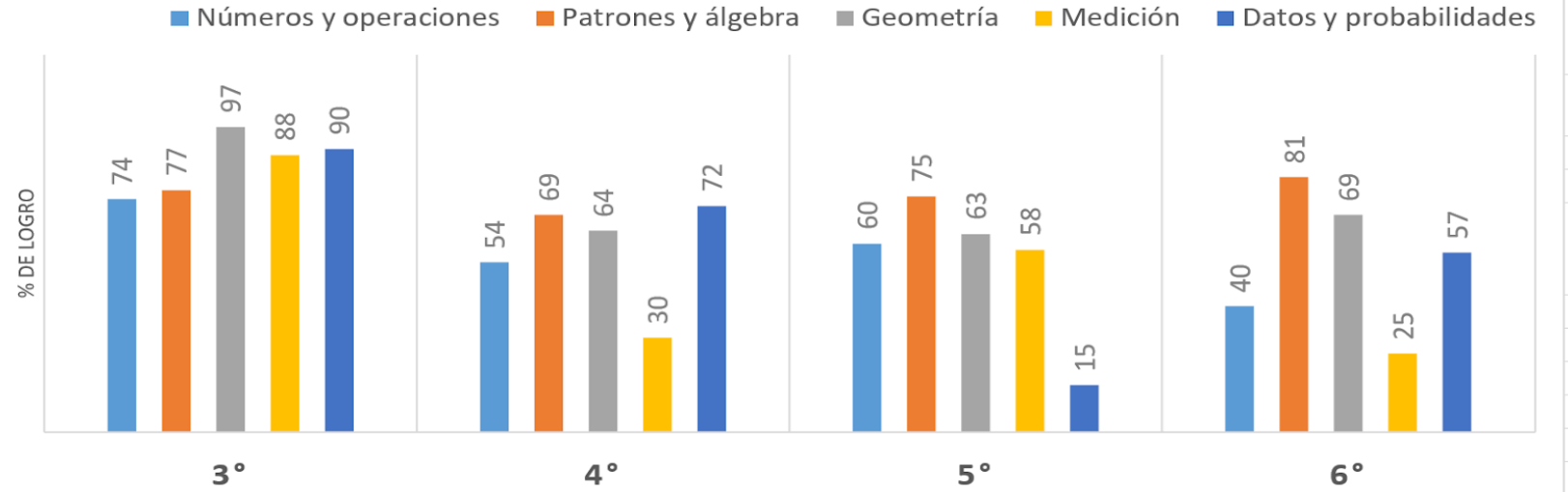

LOGRO POR EJE TEMÁTICO MATEMÁTICA

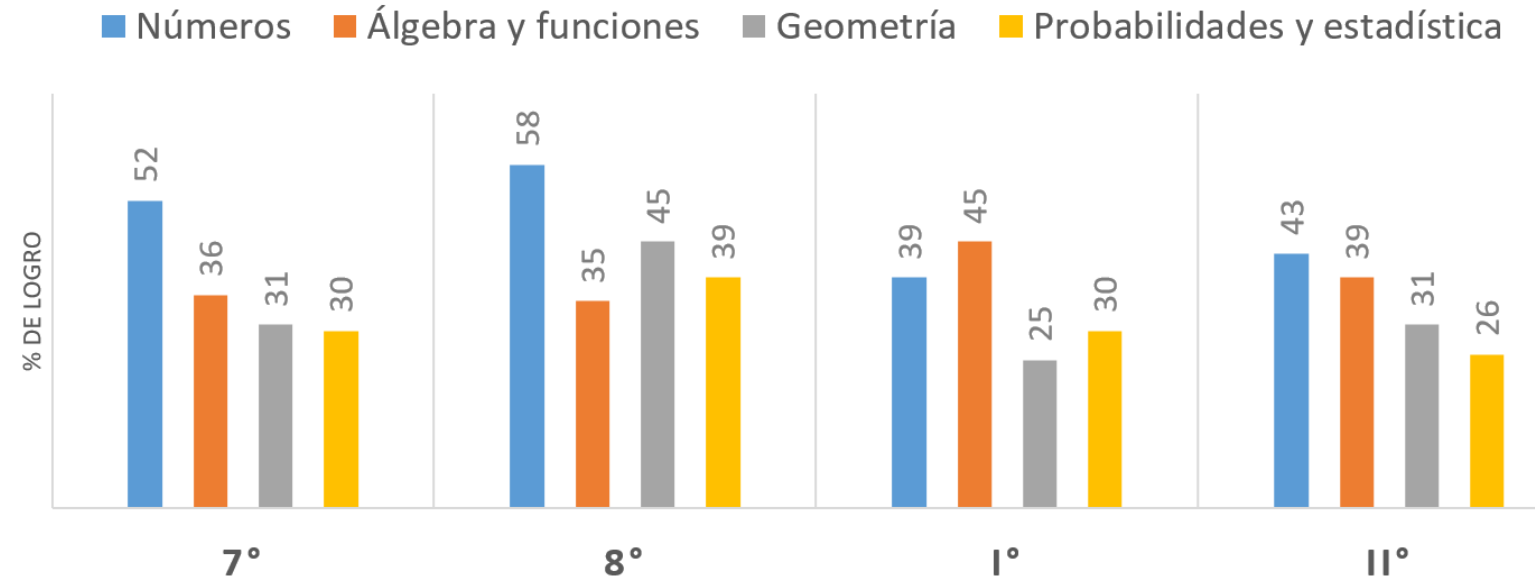

Nivel de aprendizaje DIA Historia, G. y Cs. Sociales 2022

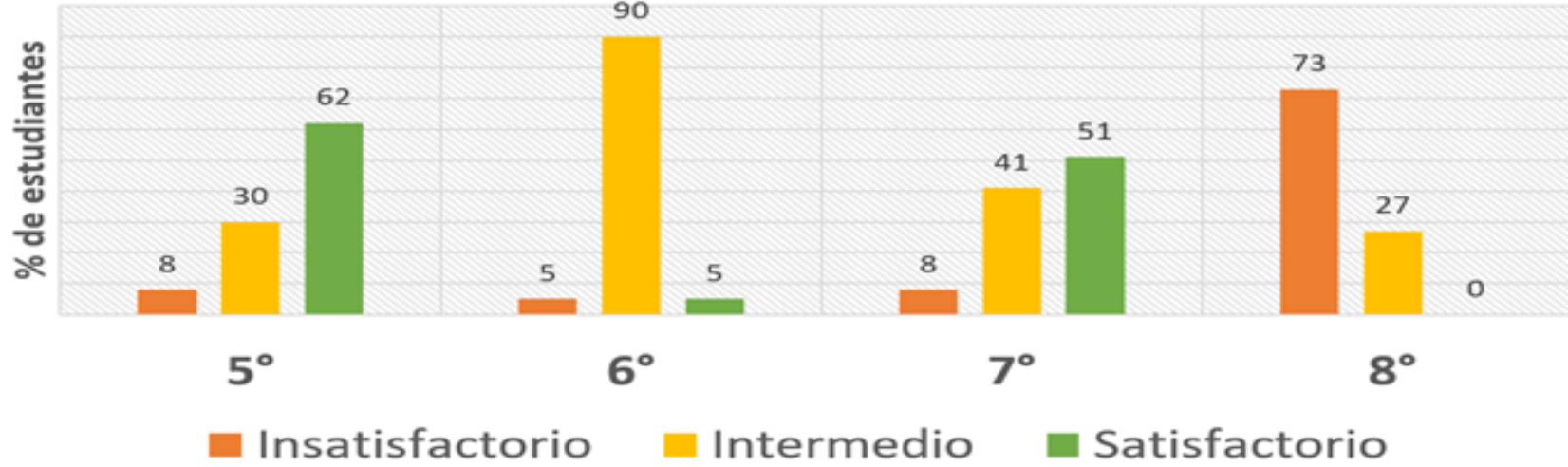

DIA Historia, G. y Cs. Sociales 2022
2do ciclo

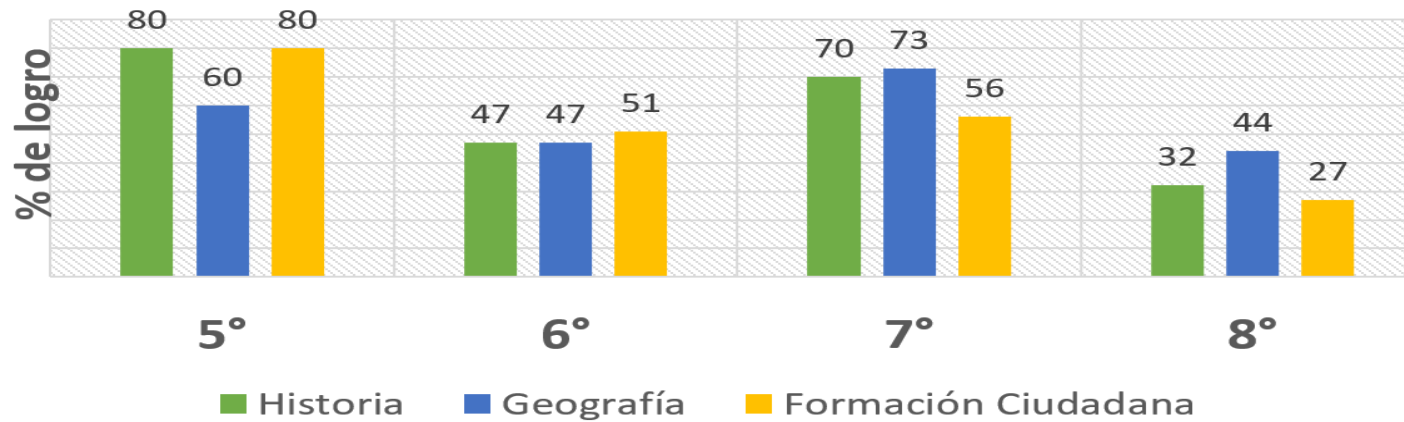



RESULTADOS DIA SOCIOEMOCIONAL

DIA Socioemocional 2022

Gráfico 2.2. Resultados por grado en preguntas sobre la Gestión del establecimiento respecto al Aprendizaje Socioemocional Personal de las y los estudiantes



Gráfico 2.4. Resultados por grado en preguntas sobre la Gestión del establecimiento respecto al Aprendizaje Socioemocional Comunitario de las y los estudiantes





Valoración por el aprendizaje

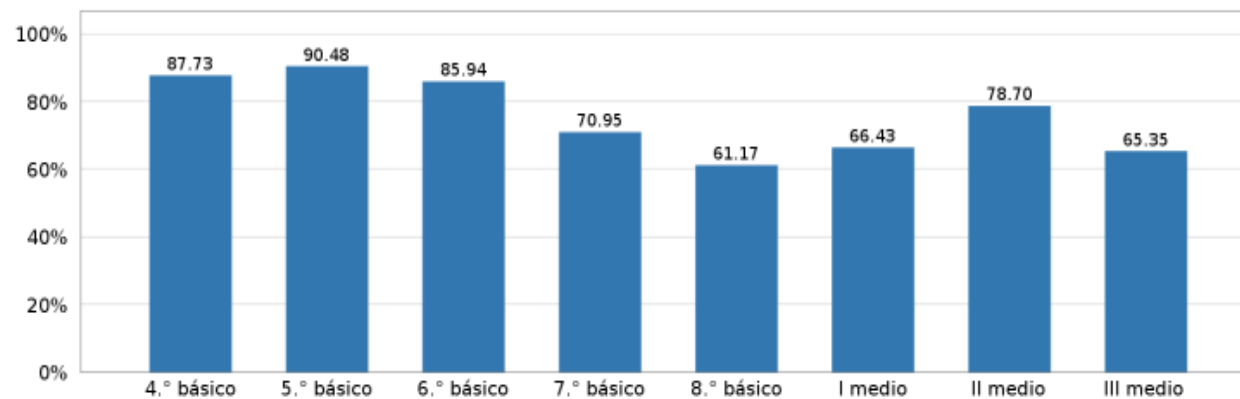
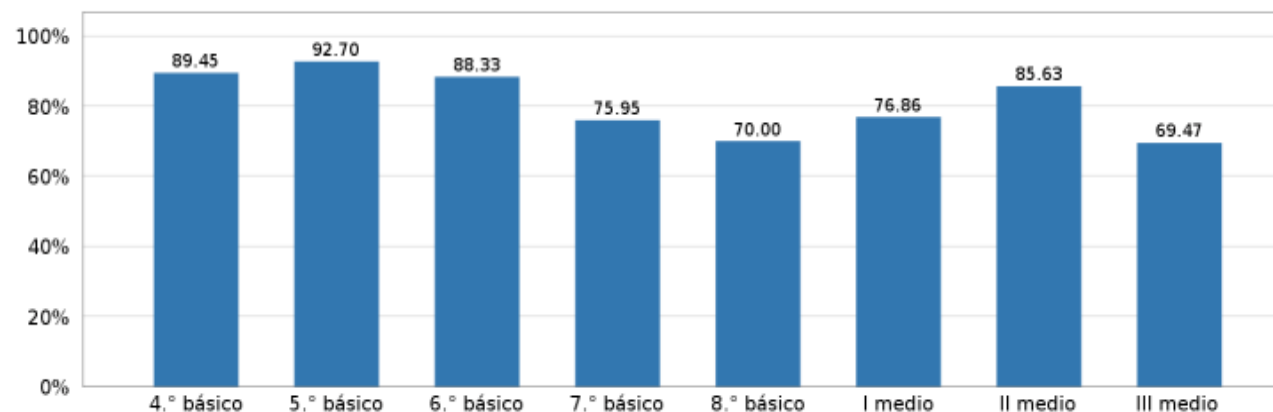

Gráfico 2.9. Resultados por grado en preguntas de la Percepción sobre la gestión de la convivencia escolar



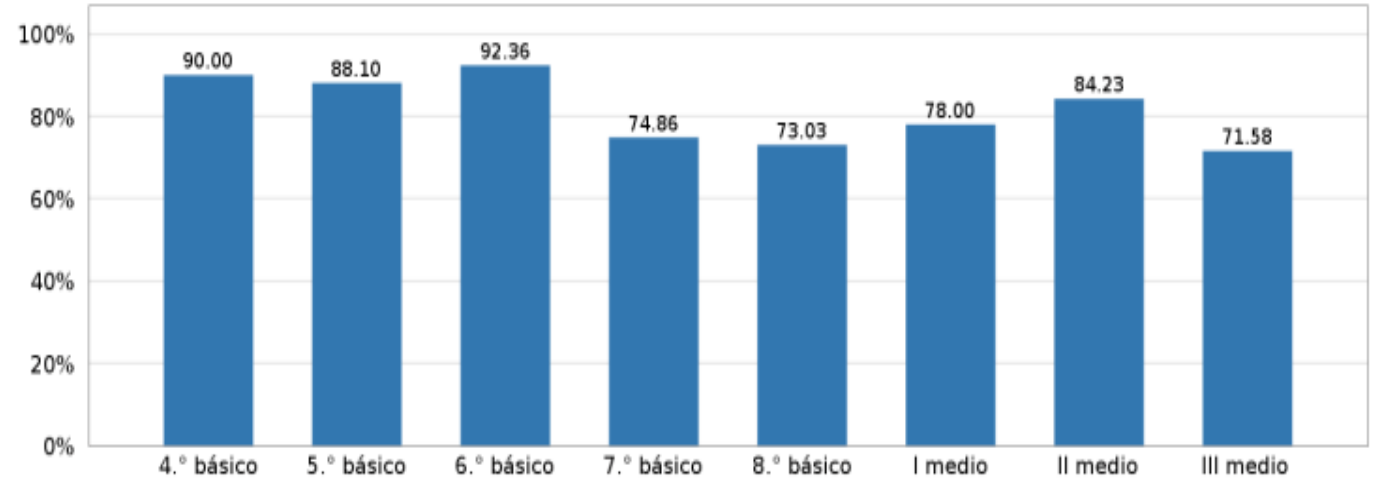
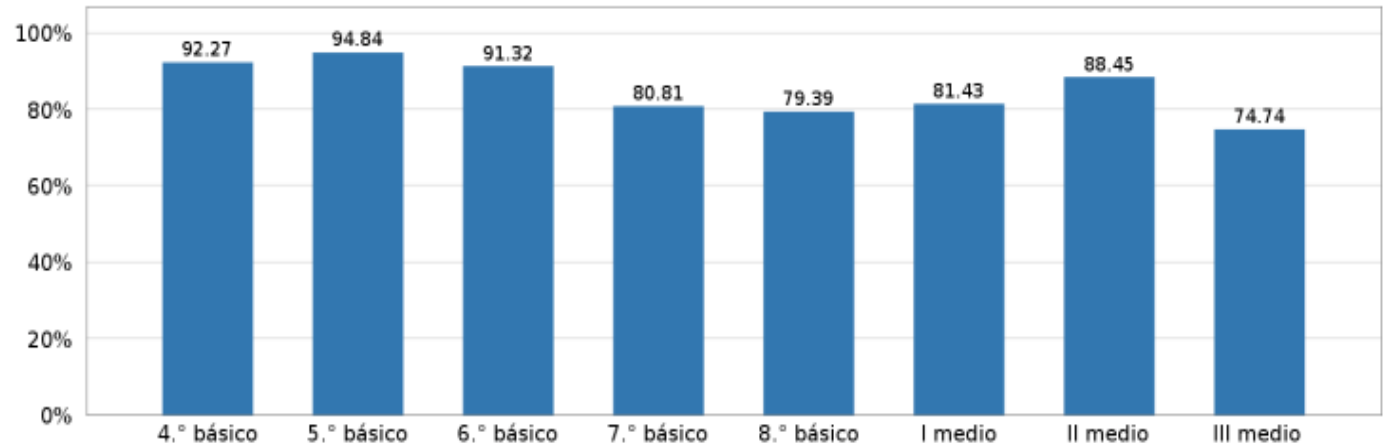

**ÁREA TÉCNICO PROFESIONAL Y CIENTÍFICO
HUMANISTA**

RESULTADOS ÁREA TÉCNICO PROFESIONAL Y CIENTÍFICO HUMANISTA

		2019 HC	2019 T P	2020 TP	2020 HC	2021 TP	2021 HC	2022 T P	2022 HC
N° de alumnos que rinden PAES		10	16	13	24	14	14	13	21
N° de alumnos sobre 450 puntos	Lenguaje:	0	11	4	12	1	10	10	20
	Matemática:	4	8	6	11	4	9	8	12
Puntajes máximos	Lenguaje:	440	555	505	602	468	569	674	788
	Matemática:	630	570	535	595	568	692	554	704
Puntajes promedios	Lenguaje:	361	456	408	447	351	485	512	620
	Matemática:	509	453	445	443	428	488	458	501

RESULTADOS CARRERA ADMINISTRACIÓN

Egreso

EGRESO	2020		2021		2022	
	Nº alumnos	% egreso	Nº alumnos	% egreso	Nº alumnos	% egreso
Egresados 4º Medio	19	100	22	100	19	100
Terminada o en proceso de práctica	8	42	13	59	17	89
Sin práctica (renuncia o pendiente)	11	58	9	41	2	11

Proceso de titulación

	2020				2021				2022			
	Adm	%	HC	%	Adm	%	HC	%	Adm	%	HC	%
Titulados	7	37							18	95		
Ingresan al Mercado Laboral	6	32	4	12	6	27	0	0	3	16	4	12
Continuación de Estudios Sup.	5	26	17	52	4	18	12	57	5	26	21	64
Otros	1	9	8	24	11	50	7	33	10	53	5	15
Sin información	2	11	4	12	2	9	2	10	1	5	3	9

RESULTADOS POSTULACIONES / SEGUIMIENTO ALUMNOS EGRESADOS

Especialidad Administración Mención Recursos Humanos		
N° de estudiantes	Carrera	Institución
1	Fonoaudiología	U. Mayor
1	Parvularia	U.D. Américas
1	Ingeniería en marketing digital	U.G. Mistral
1	Ingeniería Comercial	U. de Valparaíso
1	Téc. En Adm. De Empresas.	IP Chile
Especialidad Científico Humanista		
3	Psicología	U. Alberto Hurtado
		U. Central
		U. Autónoma
2	Ingeniería en informática	U. Mayor
		DUOC
1	Diseño Digital	INACAP
1	Pedagogía en Matemáticas	U. Alberto Hurtado
1	Licenciatura en Lengua y Literatura	U. Alberto Hurtado
1	Imagenología	AIEP

RESUMEN	N° Estudiantes
Ingreso HC	21
Ingreso TP	5

Especialidad Científico Humanista		
1	Gastronomía Internacional	AIEP
1	Animación Digital	U. de las Américas
1	Técnico En. Párvulo	Santo Tomas
1	Audiovisual	Santo Tomas
1	Ingeniería Civil	Diego Portales
1	Veterinaria	Bdo. O'Higgins
1	Técnico en Enfermería	IP Chile
1	Licenciatura en Historia	USACH
1	Ingeniería Civil	USACH
1	Terapia Ocupacional	USACH
1	Agronomía	U. Mayor
1	Diseño Gráfico	DUOC

IMPLEMENTACIÓN PLAN DE MEJORAMIENTO 2022



IMPLEMENTACIÓN PLAN DE MEJORAMIENTO 2022

RECURSOS HUMANOS	RECURSOS DE APOYO / FORMACIÓN
<p>Contrataciones profesionales y asistentes de la educación: Docente reemplazo, Psicopedagoga, Educadoras diferenciales, Coordinador Enlaces, Asistente Informática, Coordinadores de Ciclo, Bibliotecaria, 3 Psicólogos 44 horas c/u 4 Asistentes de aula, Encargada Primeros auxilios, Coordinadora Práctica. Asistente de apoyo al seguimiento del Proceso Lecto Escritura</p>	<p>Kimche Leasing Multicopiadora y computadores. 1.000 Agendas Escolares. Cuaderno Profesor. Innovacien: apoyo a la asignatura de tecnología. EDUTEN (Plataforma de aprendizaje en matemáticas Enseñanza Básica) Aula digital (Plataforma de aprendizaje en matemáticas Enseñanza Media)</p>
<p>Apoyo a la Función Docente: Bono y hora adicional a Profesor Jefe Bono Asesores CASC Bono Asesor Centro de Padres Horas para trabajo Departamentos Bono teletrabajo.</p>	<p>Material Didáctico para aula y Proyectos pedagógicos. Adquisición Planificaciones y cuadernillos para el Aprendizaje socio emocional Textos Plan lector Y Proyecto Sagrado LEE Textos de apoyo para alumnos Pre Básica. Adquisición de equipos audiovisuales. Pago preuniversitario Beca alumna destacada.</p>
<p>Contrataciones de docentes para talleres de Libre Disposición y Extraprogramáticas. Orquesta de cuerdas Infantil-Juvenil. Horas Taller Habilidades Sociales (Círculo) Trabajo en Red Colegios SC, de Dirección, Subdirecciones, CASC, Equipo Pastoral, Departamentos de Religión, Historia, Ciencias, entre otros.</p>	<p>Capacitaciones y asesorías.: Método Singapur, Comprensión Lectora, Aprendizaje Socioemocional (Trabün) EDUTEN, Libro digital. Jornadas de Formación. Brainstoy, didáctica de aprendizaje pre-escolar. Prevención de riesgos. HAZ Competencias equipos de Liderazgo. Normas de Convivencia Escolar.</p>

INFRAESTRUCTURA Y EQUIPAMIENTO

- | | |
|---|--|
| <ol style="list-style-type: none"> 1. Reparación y pintura Salón 2. Cambio de techo y cielo bodega mantención 3. Instalación eléctrica bodega mantención 4. Instalación malla gallinero en la cancha parte superior por el tema de las palomas 5. Instalación malla mosquetera y protección equipos luminarias comedor de alumnos 6. Cambio de canaletas sector Vallenar 7. Instalación pilar contención Huasco. 8. Cambio de cubiertas mesa of, directora convivencia escolar y pastoral. 9. División sala para of, Subdirectora Convivencia Escolar y Fonoaudióloga 10. Instalación lavamanos en oficina fonoaudióloga 11. Mesón para microondas e instalación eléctrica. 12. Normalización de canalización eléctrica y reparaciones de mesones laboratorio de informática sector C. 13. Instalación de cerraduras en las salas de clase pabellón B. 14. Reparación techumbre sala A3 y A 4 en pabellón A 15. Restauración camarín niños pabellón C 16. Construcción de muebles para instrumentos musicales (Orquesta) 17. Mantención y reparación portón eléctrico 18. Proyecto Aula Abierta 19. Libro digital 20. Programa Eduten (matemática) 21. Innova 100 22. Taller de convivencia 23. Taller de teatro | <ol style="list-style-type: none"> 24. Taller de Máscaras y Danza 25. Taller de Robótica 26. Pago de buses salidas pedagógicas (77) 27. Pago de pre-universitario 1 alumno 28. Pago Terapia Psicológica 1 alumna 29. Jornadas de Equipo Directivo y gestión ampliado. 30. 47 valorizaciones de salud PIE 31. Capacitación y evaluaciones PIE 32. Desratización, sanitización de todo el colegio 33. Recarga Extintores 34. Compra de 4 router 35. Compra de libros pre- básica 36. Compra de 6 microondas 37. Compra de boqui toquis (Plan de seguridad escolar) 38. Compra lavamanos oficina Fonodióloga 39. Compra de 1 cilindro de gas de 45 kg 40. Compra de 96 tubos Led 41. Compra de sillas y pupitres media (76) 42. Compra de 20 sillas para sala de profesores. 43. Compra de comedor para funcionarios 44. Compra de 35 chromebook 45. Compra de libros para biblioteca 46. Compra de instrumentos musicales para orquesta y las clases de música 47. Compra de 3 carros tecnológicos 48. Compra Lector Óptico 49. Compra agendas estudiantes y cuaderno profesor. 50. Compra implementos deportivos 51. Compra de uniformes funcionarios |
|---|--|

PROGRAMAS Y PROYECTOS



PROGRAMAS Y PROYECTOS DE APOYO		ASESORÍA	INFRAESTRUCTURA Y EQUIPAMIENTO
Proyecto PIE (Alumnos con necesidades educativas especiales (NEE) avanzó a 5° Básico	Programa de Aprendizaje Socioemocional de 1° a 8° básico.	Asesoría equipo de Liderazgo. Consultora Haz	Mejoramiento de los espacios comunes y salas de clases (mesas de picnic con toldos, afiches con información institucional .
Recuperación de la lectura en niveles inicial a 2° básico. Letra libre, Leo primero. "El Sagrado LEE	Fundación de la Familia Robótica Impresión 3D	Asesoría Lenguaje y matemática	Compra: libros para biblioteca. libros pre- básica 3 carros tecnológicos 1 Lector Óptico 4 router para mejora de conexión
EduTen, adaptativamente y Aula Digital. (Matemática) Workseed (Competencias laborales) Innovacien	EXTRAESCOLAR Orquesta de cuerdas: Violín, Violoncello, Contrabajo. 3 Talleres deportivos Artístico: Máscara, Danza y Pintura 2 Bandas Musicales		Construcción de muebles para instrumentos musicales (Orquesta) Compra de instrumentos musicales para orquesta y las clases de música.
Comunidades de Aprendizaje: JEFES DPTO: Evaluación para el aprendizaje.	Jornadas de Formación modo Trekking para Enseñanza Media.		Compra de 6 microondas Compra 76 de sillas y pupitres media
Proyecto comunitario "Aula abierta"	Jornadas de Formación Itinerario de Formación de los Colegios del S.C.) Organizaciones Juveniles: SASC Y JOSAC		Compra de 20 sillas salas de profesores
Capacitación en normativa de la convivencia escolar y gestión de conflictos.	Salidas Pedagógicas (77 buses)		

Control presupuestario 2022

ITEM	MONTO
Ingreso	1.431.728.529
Gastos	1.434.280.731
Resultado	-2.552.202

PRESUPUESTO 2022

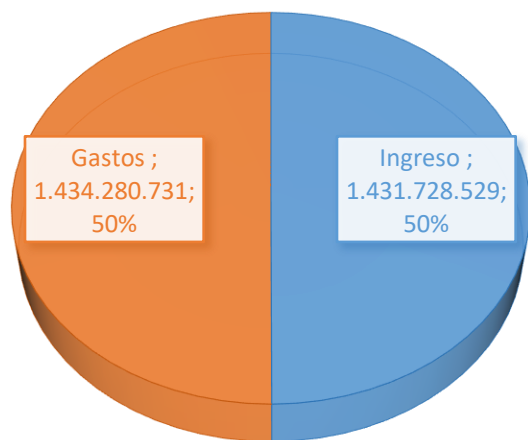

Distribución de gastos

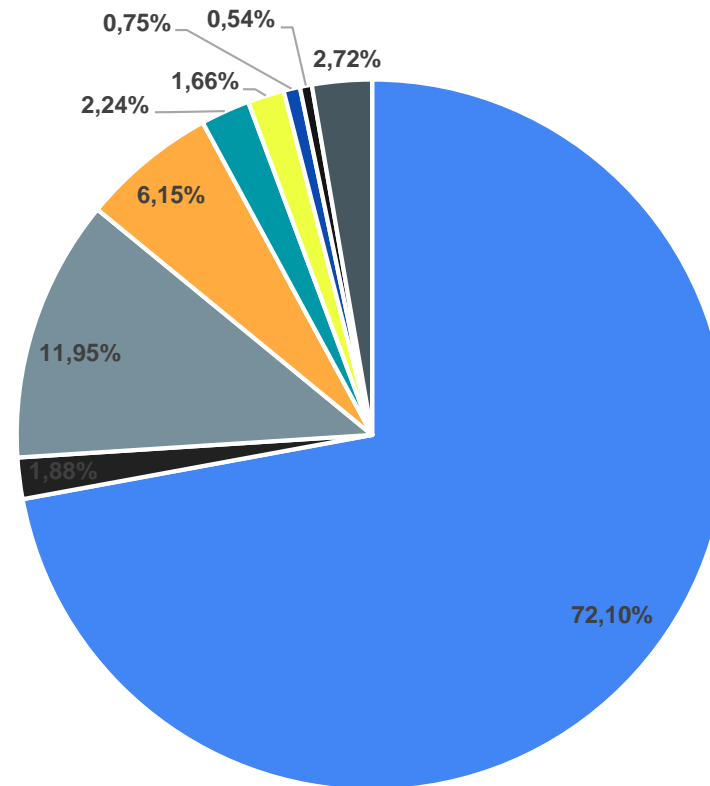

- Gastos del personal
- Consumo básicos
- Gastos Administrativos
- Gastos Colegios
- Reparación y Mantenimiento
- Subcontratos de servicio
- Alimentación y Aseo
- Gastos Varios
- Asesoría Pedagógicas

PROYECCIONES 2023



PROYECCIONES 2023

“Todo lo que hacemos lo hacemos bien”.

DESAFÍOS 2023			
DIMENSIÓN LIDERAZGO	DIMENSIÓN ACADÉMICA	DIMENSIÓN CONV. ESC.	DIMENSIÓN PASTORAL
Mejora del rendimiento académico, formación personal y espiritual de los estudiantes, desde exigencias que reflejen altas expectativas sobre las capacidades de los y las estudiantes.	Recuperación de la Lectura y escritura en todos los niveles de aprendizaje.	Promoción e instalación de una convivencia escolar nutritiva, protectora, inclusiva y participativa.	Acompañamiento al personal del colegio para potenciar la adhesión al PEI.
Desarrollo de Competencias para la Planificación, Evaluación y Gestión del aula para el Aprendizaje.	Fortalecimiento del acompañamiento a la práctica pedagógica desde un sentido formativo, de crecimiento profesional y de colaboración mutua.	Fortalecimiento de la cultura escolar desde las altas expectativas (uso de uniforme escolar, puntualidad, asistencia y rutinas).	Finalización del diseño del Programa de formación S.C.
Fortalecimiento del liderazgo pedagógico del Equipo directivo y sus coordinaciones.	Fortalecimiento de los talleres extraprogramáticos y ampliación de la oferta de talleres en distintas áreas de preferencia de los estudiantes.	Fortalecimiento del Taller de Habilidades Sociales, desde la metodología del círculo.	Continuidad del Itinerario de Formación del Educador SC.
Mejora en el seguimiento y monitoreo a través de la Gestión de datos.	Fortalecimiento del proyecto de innovación Aula abierta, que convoque a toda la comunidad en la construcción de un nuevo espacio pedagógico.	Comprometer a los Profesores Jefes con el sello de la escuela siendo una voz representativa del PEI.	Formar la pastoral de padres y apoderados. Dar formación a Padres y Apoderados en el sello SC.

170 años

educando en el Corazón de Jesús

