

# Boletín informativo 1 para Padres y Apoderados Marzo 2024

Estimada Comunidad de Padres y apoderados, cumpliendo con la normativa establecida por la Ley que solicita "informar anualmente a la comunidad, con copia al Ministerio de Educación, sobre la forma en que fueron usados los recursos, el avance del Proyecto Educativo y su contribución al mejoramiento de la calidad de la educación", a continuación se presenta Cuenta Pública 2023 la que fue presentada al Consejo Escolar el lunes 25 del presente mes, en la que hubo representación de todos los estamentos del colegio.

Agradecemos el esfuerzo de cada familia en el apoyo a las estrategias de la Escuela, sabiendo que solo un trabajo colaborativo ayudará a que los estudiantes tengan mayores oportunidades.

Marucella Cofré / Directora



Informe de resultados de la gestión institucional del periodo 2023: eficiencia interna, evaluaciones internas y externas y proyectos realizados.



## RESULTADOS

	Pre básica	1° ciclo	2° ciclo	3° ciclo	Promedio
IVE Básica y Media	87%			90%	89%
Matrícula (diciembre 2023)	103	295	279	266	943
Tasa de retiro (considera matrícula de marzo 2023)	ALS 2,9%	ALS 2%	ALS 1,4%	ALS 9,4%	ALS 4%
Tasa de repitencia	0 ALS 0%	1 ALS 2,7 %	0 ALS 0%	9 ALS 3,4%	10 ALS 1,5%
% Asistencia de estudiantes	80%	86%	87%	86%	85%
% Asistencia de apoderados a reuniones	79 %	70 %	60 %	58 %	67 %

## N° de alumnos Prioritarios, Preferentes y Pro Retención



Ciclo	Prioritarios	Preferentes	Pro-retención	Totales
Primer Ciclo	287	91	0	<b>378</b>
Segundo Ciclo	191	74	19	<b>284</b>
Tercer Ciclo	199	58	44	<b>301</b>
<b>Totales</b>	<b>677</b>	<b>223</b>	<b>63</b>	<b>963</b>



# RESULTADOS PROGRAMA PIE

DIAGNÓSTICO INTEGRAL DE APRENDIZAJE LECTURA 1° CICLO BÁSICO EST. PIE				
CURSO	EJES DE HABILIDAD PORCENTAJES DE LOGRO			NIVEL DE LOGRO
	Localizar	Interpretar y relacionar	Reflexionar	
2°A	80	68	66,6	NIVEL II
2°B	30	50	16,6	NIVEL I
3°A	40	24,7	25	NIVEL I
3°B	30	28,3	0	NIVEL I
4°A	33,3	24,7	25	NIVEL I
4°B	40	35	20	NIVEL I

DIAGNÓSTICO INTEGRAL DE APRENDIZAJE LECTURA 2° CICLO BÁSICO EST. PIE				
CURSO	EJES DE HABILIDAD PORCENTAJES DE LOGRO			NIVEL DE LOGRO
	Localizar	Interpretar y relacionar	Reflexionar	
5°A	38,8	44,1	33,3	NIVEL I
5°B	38	42	37,5	NIVEL I
6°A	40	53,9	56,2	NIVEL I
6°B	45,7	40,6	42,8	NIVEL I

DIAGNÓSTICO INTEGRAL DE APRENDIZAJE MATEMÁTICA 1° CICLO BÁSICO EST. PIE						
CURSO	EJES TEMÁTICOS					NIVEL DE LOGRO
	Números y operaciones	Patrones y álgebra	Geometría	Medición	Datos y probabilidades	
3°A	52,9	41,6	91,6	66,6	83,3	NIVEL II
3°B	57,8	40	80	66,6	40	NIVEL II
4°A	39,42	50	62,5	20	12,5	NIVEL II
4°B	43	46,6	90	28	100	NIVEL II

DIAGNÓSTICO INTEGRAL DE APRENDIZAJE MATEMÁTICA 2° CICLO BÁSICO EST. PIE						
CURSO	EJES TEMÁTICOS PORCENTAJE DE LOGRO					NIVEL DE LOGRO
	Números y operaciones	Patrones y álgebra	Geometría	Medición	Datos y probabilidades	
5°A	27,3	38,8	72,2	25	38,8	NIVEL II
5°B	40,8	38	38	17,8	52,3	NIVEL I
6°A	35,3	50	20	5	42,5	NIVEL I
6°B	28,5	53,5	46,4	10,7	48,2	NIVEL I

# Avance de logro prueba DIA



## LENGUAJE

Estudiantes que avanzan a otro nivel de logro

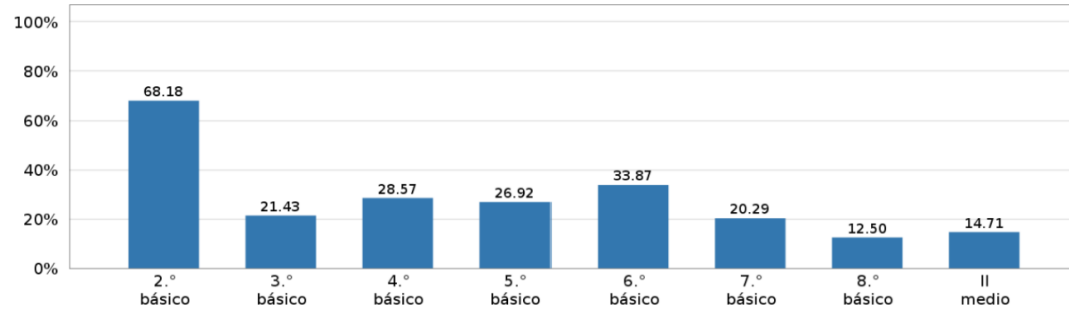

## MATEMÁTICA

Estudiantes que avanzan a otro nivel de logro

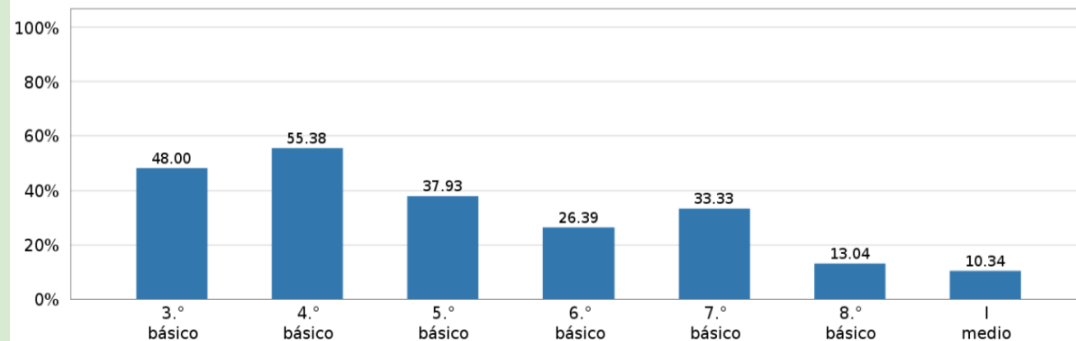

Percepción de las y los estudiantes sobre cómo el establecimiento promueve el buen trato y previene el maltrato entre pares

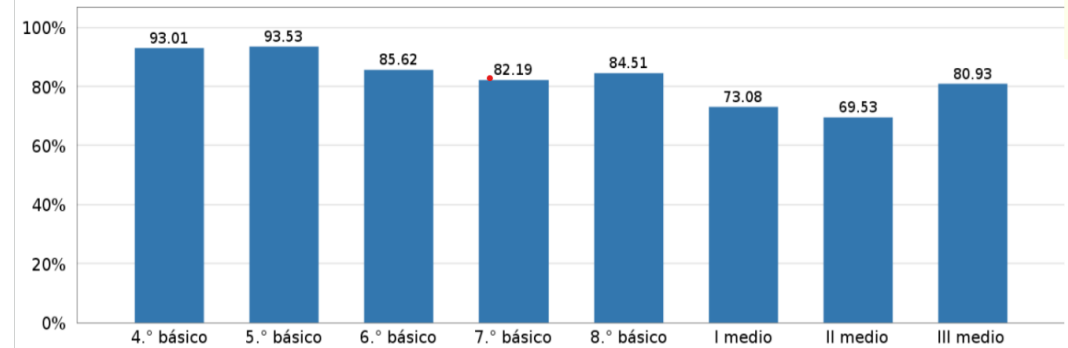

Importancia y valor que las y los estudiantes otorgan a la asistencia a clases, los aprendizajes y las actividades escolares

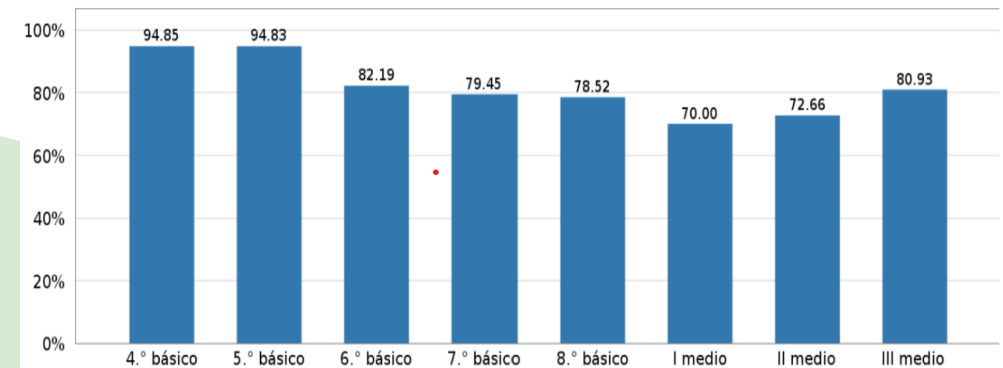

## Dominio Lector

El Dominio Lector es un instrumento que mide la velocidad lectora y la fluidez, esta capacidad básica, es importante para el desarrollo de lenguaje, en forma especial la comprensión lectora.

### Velocidad Lectora

CATEGORÍA	1°	2°	3°	4°	5°	6°	7°	8°	TOTAL X CAT	%
Fuera de rango	13	9	12	10	11	7	11	4	77	26,3
Muy lenta	1	0	1	1	1	0	0	0	4	
Lenta	9	8	2	1	0	18	9	22	69	
Media Baja	12	14	7	10	14	25	28	20	130	33,7
Media alta	11	7	9	4	6	2	11	13	63	
Rápida	7	5	9	23	16	11	11	7	89	40
Muy Rápida	22	31	35	19	10	10	6	7	140	
<b>TOTAL X NIVEL</b>	<b>75</b>	<b>74</b>	<b>75</b>	<b>68</b>	<b>58</b>	<b>73</b>	<b>76</b>	<b>73</b>	<b>572</b>	<b>100</b>

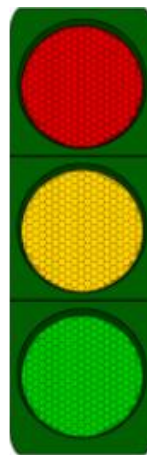

### Calidad Lectora

CATEGORÍA	1°	2°	3°	4°	5°	6°	7°	8°	TOTAL X CAT	%
NO LECTOR	7	3	4	2	0	0	0	0	16	17,4
Silábica	22	6	3	7	1	0	0	0	39	
Palabra a Palabra	11	10	7	2	5	5	5	0	45	
Unidades Cortas	12	25	28	15	19	38	41	36	214	37,5
Fluida	23	30	33	42	33	30	30	37	258	45,1
<b>TOTAL X NIVEL</b>	<b>75</b>	<b>74</b>	<b>75</b>	<b>68</b>	<b>58</b>	<b>73</b>	<b>76</b>	<b>73</b>	<b>572</b>	<b>100</b>

## RESULTADOS SIMCE 4° Y II MEDIO

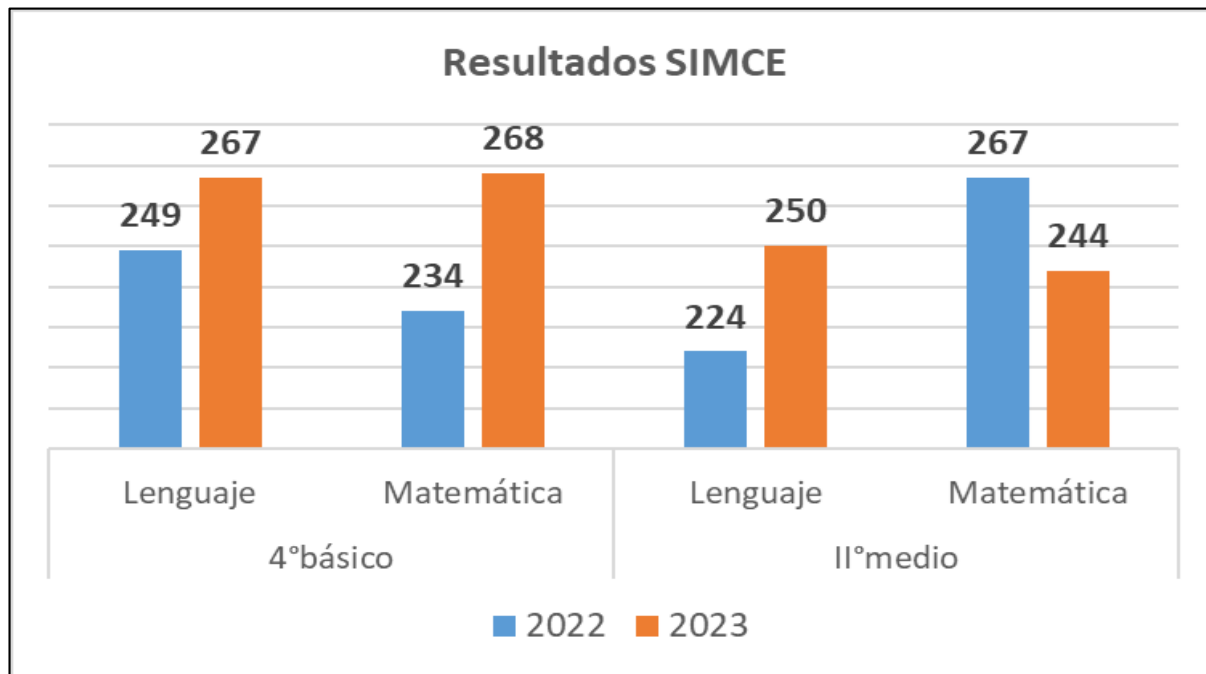

## Resultados de Indicadores de Desarrollo Personal y Social (IDPS) 2023

Indicador	4° básico	Variación	II° medio	Variación
Autoestima académica y motivación escolar.	<b>77</b>	1	<b>73</b>	-7
Clima de convivencia escolar.	<b>73</b>	-2	<b>74</b>	-2
Participación y formación ciudadana.	<b>78</b>	-3	<b>70</b>	2
Hábitos de vida saludable.	<b>70</b>	0	<b>70</b>	2



# RESULTADOS ÁREA TÉCNICO PROFESIONAL Y CIENTÍFICO HUMANISTA

## Prueba de selección universitaria (PAES)

		2022 T P	2022 HC	2023 TP	2023 HC
N° de alumnos que rinden PAES		13	21	17	23
N° de alumnos sobre 500 puntos	Lenguaje	10	10	10	17
	Matemática	8	8	9	20
Puntajes máximos	Lenguaje	674	674	802	857
	Matemática	554	554	657	862
Puntajes promedios	Lenguaje	512	512	509	595
	Matemática	458	458	515	604

## Seguimiento estudiantes egresados

	2022				2023			
	Adm	%	HC	%	Adm	%	HC	%
Egresados	19		36		30		34	
Ingresan al Mercado Laboral	3	16%	4	13%	5	17%	2	6%
Continuación de Estudios Sup.	5	26%	24	64%	11	36%	14	41%
Otros	10	53%	5	15%	12*	40%	13**	38%
Sin información	1	5%	3	9%	2	7%	5	15%



# INGRESO A LA UNIVERSIDAD



Especialidad Científico Humanista		
N° de estudiantes	Carrera	Institución
1	Fonoaudiología	U. Católica
1	Psicología	
1	Psicología	U. del Alba
1	Derecho	USACH
1	Economía	
1	Ingeniería Comercial	
1	Pedagogía en Ed. Física	
1	Derecho	
1	Ingeniería plan común para sacar la industrial	U. Diego Portales
1	Ingeniería Civil Industrial	DUOC UC
1	Ingeniería en Prevención de Riesgos	
1	Técnico en energías renovables	
8	Preuniversitario	DUOC
1	Servicio Militar	
1	Ciencias en Matemáticas	U. de Chile
1	Fonoaudiología	Universidad de las Américas

Especialidad Administración Mención Recursos Humanos		
N° de estudiantes	Carrera	Institución
1	Administración Pública	Universidad Católica
1	Pedagogía en Básica	
1	Administración Pública	Universidad San Sebastián
1	Trabajo Social	Universidad de las Américas
1	Educación Parvularia	
1	Educación Parvularia	Universidad Católica Silva Henríquez
1	Ingeniería en Administración de Empresas	IP Chile
1	Ingeniería en Marketing Digital	Duoc UC
1	Administración de Empresas	Iplacex
1	Pedagogía en Educación Física	Universidad Autónoma
1	Ingeniería Civil en Computación e Informática	Universidad Central

# RESULTADOS CARRERA ADMINISTRACIÓN



EGRESO	2022		2023	
	Nº alumnos	% egreso	Nº alumnos	% egreso
Egresados 4º Medio	19	100 %	30	100 %
Terminada o en proceso de práctica	17	89 %	25	83 %
Sin práctica (renuncia o pendiente)	2	11 %	5	17%



19 estudiantes



CENTROS DE PRÁCTICA
El Volcán
IMAHE
Telleria (Agencia Aduana)
Agencia de Aduana (Perinetti)
Walter Lund
Aceros Bravo
Ingelservice
Hotel Mandarin
SIP (Red colegio)
Starken
Universidad de Chile
Fundación Ciudad del Niño
Corporación de la Florida
Clinica Indisa
Ripley
Municipalidad del Bosque

# IMPLEMENTACIÓN PLAN DE MEJORAMIENTO 2023

## INFRAESTRUCTURA Y EQUIPAMIENTO

1. Pintura de muros pasillo A-B-C-D
2. Pintura piso cancha techada pabellón B
- 3.- Remodelación pasto sintético zona del Cristo
- 4.- Instalación de malla para sombra patio Sagrado Corazón.
- 5.- Instalación de tabique divisor para sala profesores 1er ciclo.
- 6.- Construcción e instalación Deck sector baño niños pabellon B.
- 7.- Instalación de tabique divisor en la B 8 (Equipo PIE).
- 8.- Instalación de red de internet
- 9.- Remodelación sala estimulación pre básica.
- 10.- Desratización y somatización de las instalaciones.
- 11.- Mantención y recarga de extintores.
- 12.- Adquisición de extintores CO2 con gabinete
- 13.- Gomas para mesas y sillas.
- 14.- Estación modular y mesones para laboratorio ciencias.
- 15.- Cabina de flujo aula abierta
- 16.- 3 basureros de 240 litros
- 17.- Maceteros y letras de madera
- 18.- Elaboración de letreros de señalética.

- 1.- Ampolletas para datats
- 2.- Mantención y reparación equipos de amplificación sonido.
- 3.- Mantención y reparación equipos de amplificación sonido.
- 4.- Mantención de datats y proyectores
- 5.- Artículos Deportivos talleres Extra programáticos.
- 6.- 2 IP laptop Store.
- 7.- 2 computadores de escritorio para (Secretaría y Administración)
- 8.- Compra de mesa de sonido
- 9.- Parlantes para las salas de clase.
- 10.- 4 pizarras acrilicas para salas
- 11.- Batería desfibrilador
- 12.- 4 audífonos profesionales para la banda
- 13.- Instrumentos Orquesta de cuerdas.
- 14.- 6 computadores con carro tecnológico
- 15.- Material corporativo celebración 170 años.
- 16.- 2 estufas eléctricas
- 17.- Proyectores y materiales informatica

## Subvención Escolar Preferencial:

En el año **2023** en el marco de la Ley SEP, fueron atendidos 677 estudiantes prioritarios y 223 estudiantes preferentes.

Los recursos, fueron íntegramente utilizados en acciones e insumos para mejorar la calidad y equidad escolar en nuestro colegio. Se entrega el detalle a continuación:

IMPLEMENTACIÓN PLAN DE MEJORAMIENTO 2023	
RECURSOS HUMANOS	RECURSOS DE APOYO / FORMACIÓN
<p>Contrataciones profesionales y asistentes de la educación: Docente reemplazo, Psicopedagoga, Asistente de Educ. diferencial, Coordinador Enlaces, Asistente técnico Informática, Coordinadores de Ciclo, Bibliotecaria, 4 Psicólogos 44 horas c/u 4 Asistentes de aula, Encargada Primeros auxilios, Coordinadora Práctica profesional, docentes para Reforzamiento de la Comprensión lectora.</p>	<p>Libro digital Lirmi Leasing Multicopiadora y computadores. 1.000 Agendas Escolares. Corbatas, Rositas y piochas Cuaderno Profesor. Innovacien: apoyo a la asignatura de tecnología. EDUTEN (Plataforma de aprendizaje en matemáticas Enseñanza Básica) Leer más 40 dispositivos chromebook, 2 Computadores de oficina 38 Notebook para profesores Mejora espacios de educación física (pintura cancha) Juegos y bancas para recreos. 6 Laboratorios de computación (4 móviles, 2 fijos)</p>
<p>Apoyo a la Función Docente:</p> <p>Bono y hora adicional a Profesor Jefe Bono Asesores CASC Bono Asesor Centro de Padres Horas para trabajo Departamentos Horas para trabajo del Plan de formación ciudadana.</p>	<p>Material Didáctico para aula y Proyectos pedagógicos. Adquisición Planificaciones y cuadernillos para el Aprendizaje socio emocional Planificaciones y cuadernillos APTUS para 1° Básico Lectura. Ensayos SIMCE y PAES (APTUS) Implementación Sala estimulación, educ. parvularia. Mobiliario laboratorio ciencias Autoclave tevlab Textos Plan lector. Textos de apoyo para alumnos Pre Básica. Adquisición de equipos audiovisuales. Pago preuniversitario Beca alumna destacada. Buses salidas pedagógicas anuales. Materiales, evaluaciones y valoraciones de salud PIE</p>
<p>Contrataciones de docentes para talleres de Libre Disposición y Extraprogramáticas: Equipo + Deporte para Talleres extraescolares.Orquesta de cuerdas Infantil-Juvenil. Horas Taller Habilidades Sociales (Círculo) Trabajo en Red Colegios SC, de Dirección, Subdirecciones, CASC, Equipo Pastoral, Departamentos de Religión, Historia, Orientación, entre otros.</p>	<p>Capacitaciones y asesorías.: Comprensión Lectora, Aprendizaje Socioemocional (Trabún) EDUTEN, Uso Libro digital, Programa de Historia y Formación Ciudadana. Jornadas de Formación y Celebraciones propias. Prevención de riesgos. Innovacien: apoyo a la asignatura de tecnología. Planificación y evaluación de aprendizajes. Asesorías: Comprensión Lectora para E. Básica y Media. Matemática. Actualización normativa de conv. escolar. Garantes de Derecho. Asesoría y coaching Equipo directivo.</p>

## Proyectos/Programas realizados el 2023

ACADÉMICA	
Innovación	Primer Ciclo
EduTen	3° básico a II° medio.
Leer + (Dialect)	5° y 6° Básico.
Textos del Plan lector	Todos los niveles
Aula abierta	Todos los niveles
Programa reforzamiento alumnos descendidos en Lenguaje y matemática.	2° Básico a II Medio
"Familias primero" (estudiantes descendidos en sus aprendizajes)	1er Ciclo
Bailes típicos chilenos	Todos los niveles
Tevlab: Producción y administración especies vegetales (TP)	III° y IV° A
Feria Técnico Profesional	III° y IV° A
Campeonato de Basquetbol	2° y 3er Ciclo
Proyecto interdisciplinario (Religión, artes visuales y Música): "Las Artes se combinan con la Fe"	2° y 3er Ciclo
Muestra artística y deportiva: Ballet, Artes Marciales, Polideportivo, Orquesta de cuerdas, exposiciones.	Todos los niveles

CONVIVENCIA ESCOLAR	
Taller de Habilidades Sociales "Círculo".	PK° a IV° medio
Programa de Aprendizaje Socioemocional	1° a 8° básico
Orientación educacional, charlas vocacionales estudiantes de IV° Medio, PDT, Financiamiento, llenado de FUAS, modalidades de estudios superiores.	III° y IV° medios
Programa Continuo Preventivo	PK° a IV° medio
Reuniones de profesores jefes, para el acompañamiento del rol y la comunidad curso.	PJ de PK° a IV° medio
Implementación del Reglamento Interno de Convivencia con énfasis en la resolución de conflictos con aplicación de protocolos y procedimientos ajustados al debido proceso que indica la Superintendencia de Educación.	PK° a IV° medio
Recreos Preventivos red comunal	4° a IV° medio.
Trabajo con redes comunales de protección, salud mental, judicial, entre otros.	PK° a IV° medio

PASTORAL	
Jornadas de Formación	PK° a IV° medio
Itinerario de Formación Educadores Nivel 1	Educadores y asistentes
Proyecto Red Apoquindo-Clara Estrella "Colonias (100 niños)	1° a 4° Básico
Proyectos de servicio comunitario:	Todos los ciclos
Taller para padres	Apoderados
Campañas solidarias	Estudiantes
Confirmaciones	Estudiantes
Primeras Comuniones	Estudiantes
Pastoral Juvenil	Estudiantes
Delegados de Pastoral	Estudiantes

LIDERAZGO	
Programa de desarrollo profesional docente: capacitación docente en el ámbito del portafolio para el proceso de evaluación docente.	Docentes que se evalúan el 2023
Formación docente y asistentes	55 educadores
Coaching Equipo directivo	Equipo directivo
Ciclo de reuniones con directivas de Padres y apoderados	Equipo Directivo
Beca Preuniversitario a estudiante destacada	Estudiante
Beca Gira de Estudios	Estudiantes de II° a IV° medio
18 Encuentros Red de Colegios Sagrado Corazón	Equipo directivo y departamentos.
Celebración 170 años: Santiago y Concepción	Toda la comunidad.
Participación en jornadas de Consejos escolares comunales Padres y estudiantes	Directora, representante de CASC y CEPA
Reconocimiento a estudiantes y educadores destacados	PK° a IV° medio Educadores

## Control Presupuestario 2023

ITEM	MONTO
Ingreso	\$1.785.804.209
Gastos	\$1.782.363.511
Resultado	\$3.440.698

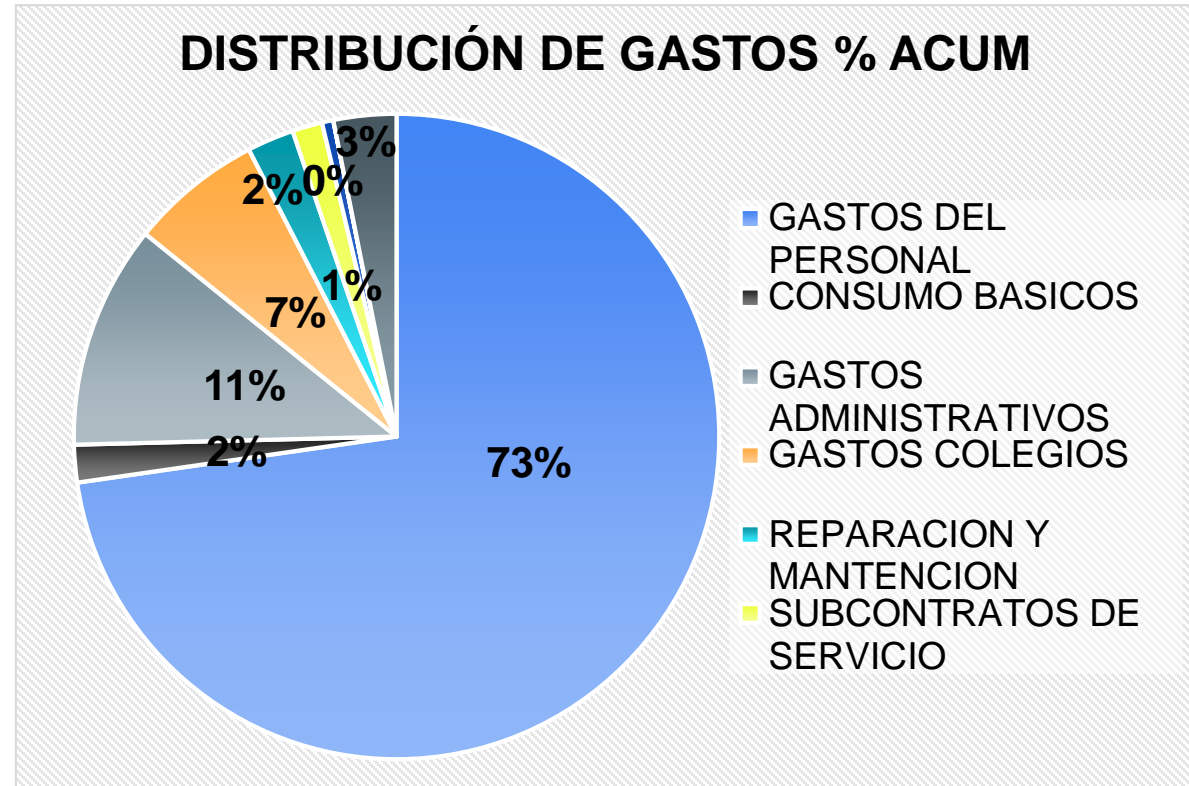

## DESAFÍOS 2024

DIMENSIÓN LIDERAZGO	DIMENSIÓN ACADÉMICA	DIMENSIÓN CONV. ESC.	DIMENSIÓN PASTORAL
Avanzar en la Cultura de altas Expectativas a través de mayores exigencias para un trabajo riguroso y el cumplimiento de las normas en toda la comunidad.	Acompañar pedagógicamente a docentes incentivando una enseñanza desafiante y la rigurosidad y coherencia en la planificación y evaluación	Potenciar la cultura del buen trato.  Aumentar la asistencia de los cursos, igual o superior a 92%	Acompañar e impulsar la vida del Centro Educacional del Sagrado Corazón, el estilo educador de Sta. Magdalena Sofía Barat y las prioridades de la Congregación para que la comunidad Educativa, en su contexto, haga vida el proyecto educativo, en colaboración y reciprocidad.
Mejorar competencias de Equipo de liderazgo.	Ejecutar proyectos que permitan el protagonismo de los estudiantes	Acompañar el taller de habilidades sociales, basado en la metodología "El Círculo", en todos los niveles.	Favorecer el conocimiento, el encuentro y la adhesión a Jesús de todas las personas de la comunidad educativa, para que actualicen en su vida los sentimientos del Corazón de Jesús.
Promover el trabajo colaborativo en todas las áreas orientado a la mejora escolar.	Avanzar en los aprendizaje de los estudiantes con NEE	Fortalecer el seguimiento de estudiantes con foco en el aprendizaje y asistencia a clases.	Asegurar la presencia de lo pastoral en todo el proceso educativo: administrativo,académico,convivencia, etc.
Mejorar la imagen comunicacional de la institución entregando información en forma oportuna de los procesos institucionales y sus logros.	Revisar permanentemente los resultados de aprendizaje para la toma de decisiones	Fortalecer el acompañamiento de los profesores jefes.  Robustecer el vínculo Familia-Escuela, aumento de asistencia a reuniones de apoderados.	Avanzar en la formación y acompañamiento de los educadores y educadoras.



# “Somos un colegio de excelencia”

## Tenemos 100% de Excelencia Académica

